

高齢運転者による

死亡事故 急増!!



※ 写真は本件事故のものではありません。

90歳ドライバー

の運転する普通乗用車が
自転車や歩行者と**衝突!!**

発生日時 5月28日（月）午前10時56分ころ
 発生場所 茅ヶ崎市元町 国道1号
 状況 自家用普通乗用車が横断歩道等
 において、複数の自転車と歩行者
 に衝突して、自転車の女性が亡く
 くなりました。

神奈川県警察



インターネットでも情報発信中!!



車を運転しない生活 考えてみませんか？

思い当たったら要注意！！

- ・車のキーが見当たらない
- ・ウィンカーを間違っ出ず
- ・うまく駐車できなくなった
- ・塀や壁に車をこすった
- ・道順を思い出せない

…こんなこと、ありませんか？

自家用車の維持費は、
年間30～40万円

※軽自動車の場合

自動車税、保険料、燃料費など…

さらに、車両購入代は別！



事故を起こしたら…

交通事故を起こした場合は、
刑事責任や損害賠償などの様々
な責任が生じます。



30万円で410回も、
タクシーに乗れる！？

初乗り730円(2kmまで) ※一部地域(1.8km)

初乗り運賃で計算すると、30万円で近くのスーパーに
週4回往復できます。(初乗り運賃だけで410回乗れます)

楽々安心な移動が実現！ ※タクシー送迎料は除く

維持費と、
それほど変わ
らないんだ！



各自治体の高齢者サービス

- ・敬老パス(バス、電車等の割引)
 - ・コミュニティパスなど…
- 詳細は各自治体にお問い合わせ
ください。

高齢者運転免許 自主返納サポート制度

運転免許証を有効期限内に返納すると、公的な
身分証明書として使え、各種サービスを受けられ
る「運転経歴証明書」の交付を受けられます。

(手数料がかかります)

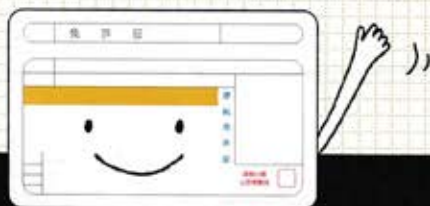

お疲れ様、免許証

お問い合わせ

神奈川県警察交通総務課

045-211-1212